

COMUNE DI SCICLI

LIBERO CONSORZIO COMUNALE DI RAGUSA
SETTORE LAVORI PUBBLICI E RIQUALIFICAZIONE E VALORIZZAZIONE DEL PATRIMONIO E DELLE INFRASTRUTTURE



Oggetto: PON 2014/2020, FONDO EUROPEO DI SVILUPPO REGIONALE (FESR), ASSE II, OBIETTIVO SPECIFICO 10.7, AZIONE 10.7.1 - AVVISO PUBBLICO MIUR PER LA PRESENTAZIONE DI PROPOSTE PROGETTUALI PER LA REALIZZAZIONE DI INTERVENTI DI MESSA IN SICUREZZA E RIQUALIFICAZIONE DEGLI EDIFICI PUBBLICI ADIBITI AD USO SCOLASTICO.

PROGETTO DI ADEGUAMENTO SISMICO E DIAGNOSI SISMICA ED ENERGETICA DELL'EDIFICIO APPARTENENTE ALL'ISTITUTO COMPRENSIVO "GIOVANNI D'ANTONI" SCUOLA MEDIA "LIPPARINI"-MICCICHE' IN PIAZZA ITALIA, SCICLI.

Ditta: Comune di Scicli



UNIONE EUROPEA

FONDI
STRUTTURALI
EUROPEI

PER LA SCUOLA - COMPETENZE E AMBIENTI PER L'APPRENDIMENTO-FESR

pon
2014-2020



MIUR

Ministero dell'Istruzione, dell'Università e della Ricerca
Dipartimento per la Programmazione
Direzione Generale per interventi in materia di edilizia
scuolastica, per la gestione dei fondi strutturali per
l'istruzione e per l'innovazione digitale
Ufficio IV

Oggetto: VISTE PROSPETTICHE

I Progettisti:

Arch. Gaetano Manganello Arch. Carmelo Tumino

Data:

15 Gennaio 2018

TAV. n.

17

I collaboratori :
- Progetto architettonico: arch. Simona Tumino, arch. Federica La Terra
- Progetto strutturale: ing. Giorgio Linguanti, ing. Gianluca Iacono
- Progetto impiantistico: ing. Giuseppe Firullo
- Indagini geologiche: geologo dott. Massimo Petralia
- Indagini sismiche: betontest ing. Gaetano Fidelio
- Render: Marco Garfi, Vincenzo Bruni
- Computo metrico: geom. Fernando Cutuli



ARCHITREND ARCHITECTURE

Gaetano Manganello Carmelo Tumino architetti

Internet: www.architrend.it

Via Padre G. Tumino, 23 RAGUSA

E-mail: studio@architrend.it

Tel.-Fax 0932 652661

VISTA DELLA FACCIATA STORICA
DEL COLLEGIO DEI GESUITI



VISTA DELLA FACCIATA ATTUALE



SOLUZIONE A
REINTERPRETAZIONE DELLA FACCIATA
STORICA DEL COLLEGIO DEI GESUITI



SOLUZIONE B
RICOSTRUZIONE DELLA FACCIATA
STORICA DEL COLLEGIO DEI GESUITI



SOLUZIONE A
VISTA DELLA FACCIATA INTERNA



SOLUZIONE B
VISTA DELLA FACCIATA INTERNA



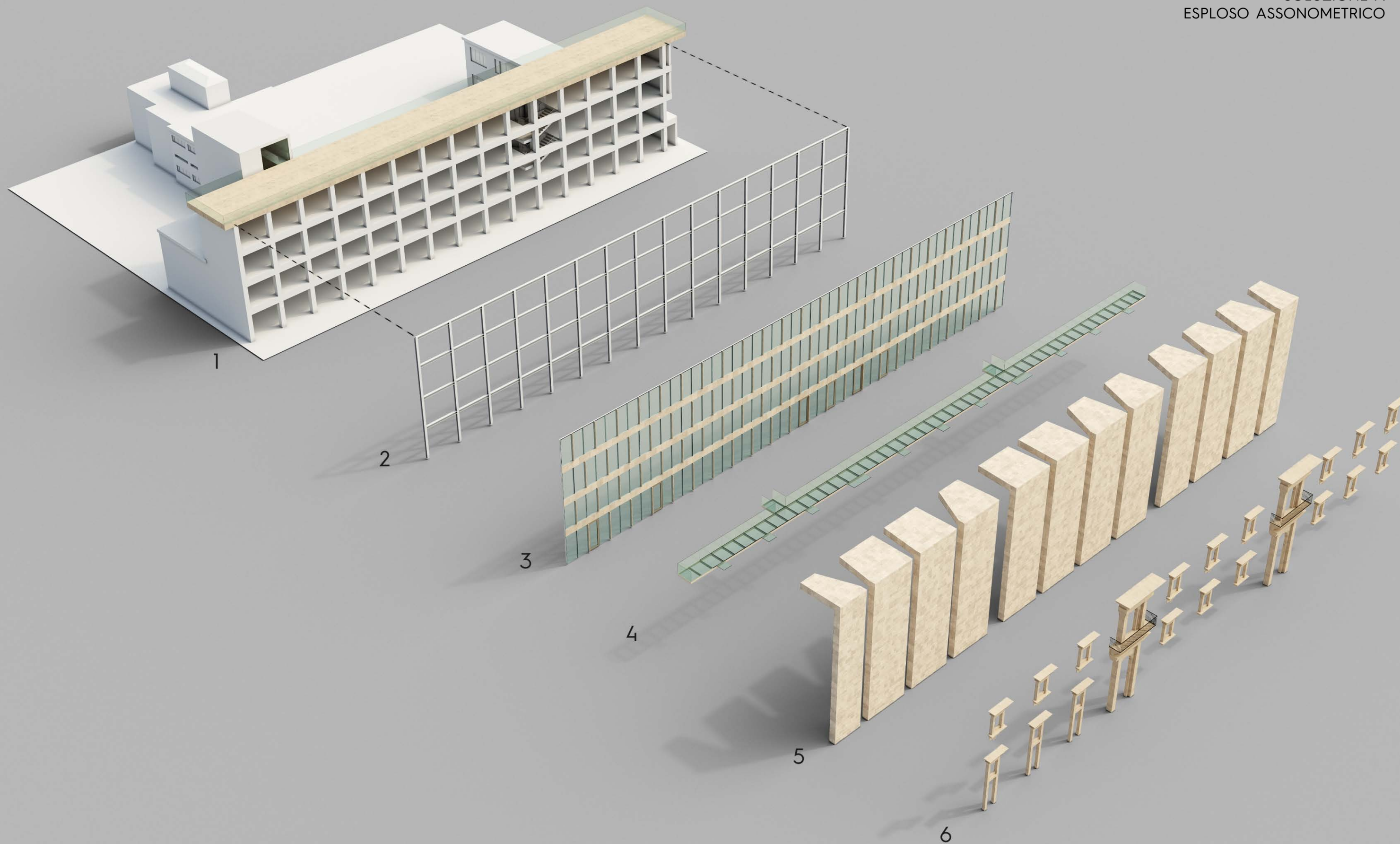

1 - Struttura in c.a.
esistente

2 - Struttura in acciaio per
l'adeguamento sismico

3 - Facciata interna
di progetto

4 - Passerella al
piano secondo

5 - Facciata sulla piazza

6 - Elementi architettonici
del collegio del Gesù

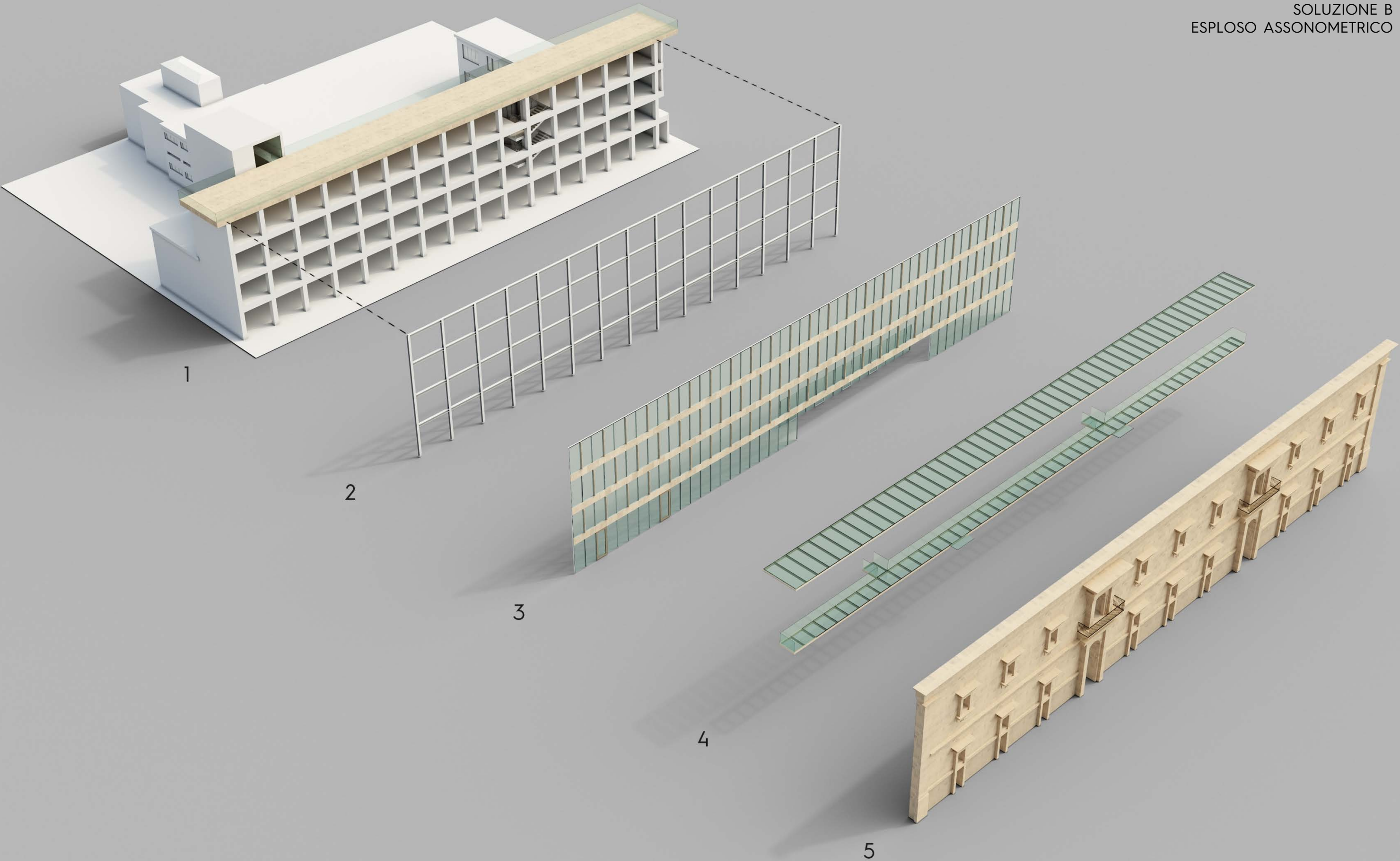

1 - Struttura in c.a.
esistente

2 - Struttura in acciaio per
l'adeguamento sismico

3 - Facciata interna
di progetto

4 - Lucernario in copertura
Passerella al piano secondo

5 - Ricostruzione della facciata
del Collegio dei Gesuiti



SOLUZIONE A
VISTA DELLA GALLERIA PUBBLICA

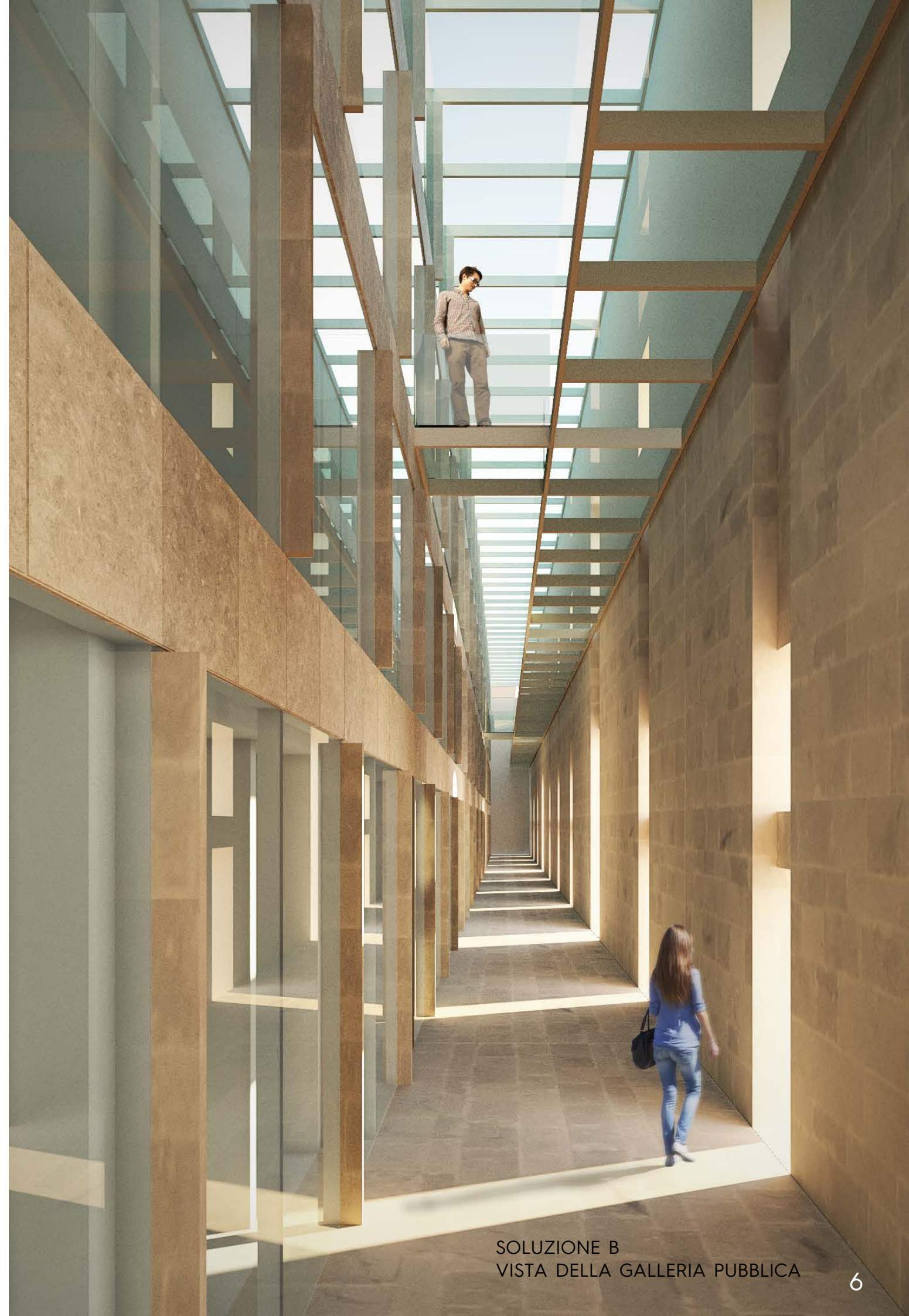

SOLUZIONE B
VISTA DELLA GALLERIA PUBBLICA

SOLUZIONE A
STATO ATTUALE



SOLUZIONE A
PROGETTO



SOLUZIONE B
STATO ATTUALE



SOLUZIONE B
PROGETTO



SOLUZIONE A
PROGETTO



SOLUZIONE B
PROGETTO







SOLUZIONE B - RICOSTRUZIONE DELLA FACCIATA STORICA DEL COLLEGIO DEI GESUITI



Scicli - Diarra Italia - Stazione Autolinee Miceli



Scicli - Diarra Italia - Stazione Autolinee Miceli





VISTA DELL'INGRESSO DELLA SCUOLA
DALLA GALLERIA PUBBLICA



VISTA DELL'ATRIO DELLA SCUOLA.
A SINISTRA L'INGRESSO DALLA GALLERIA PUBBLICA



VISTA DEL CORTILE INTERNO